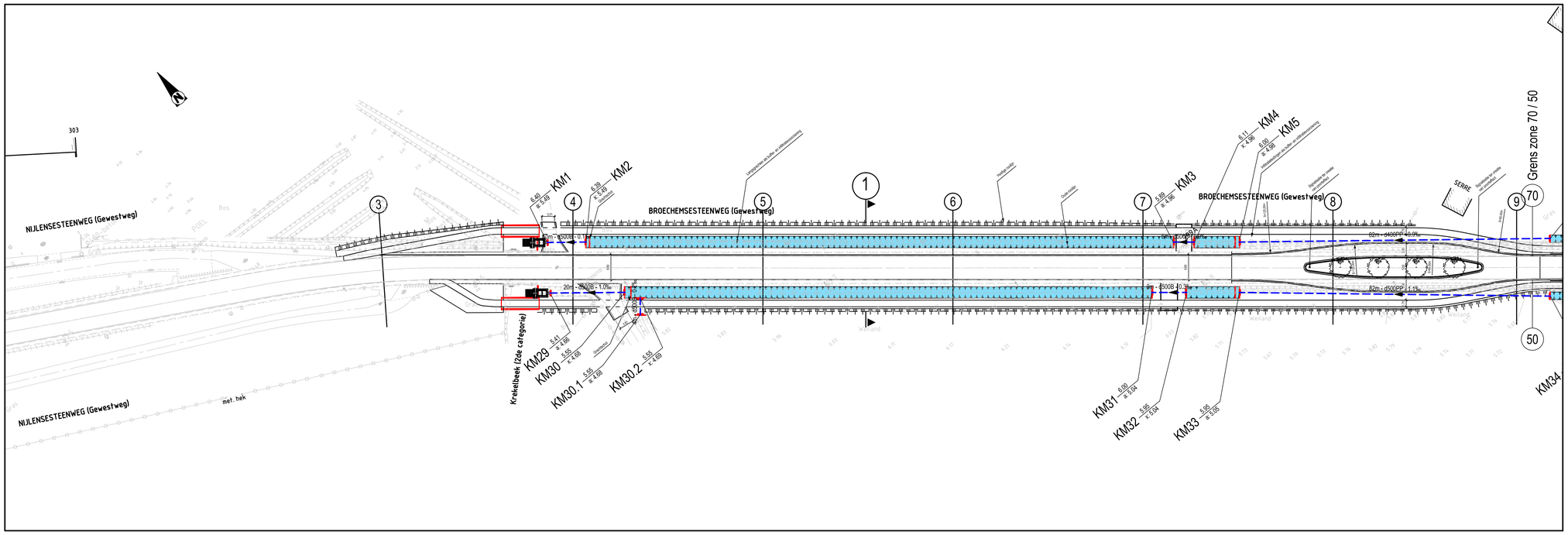

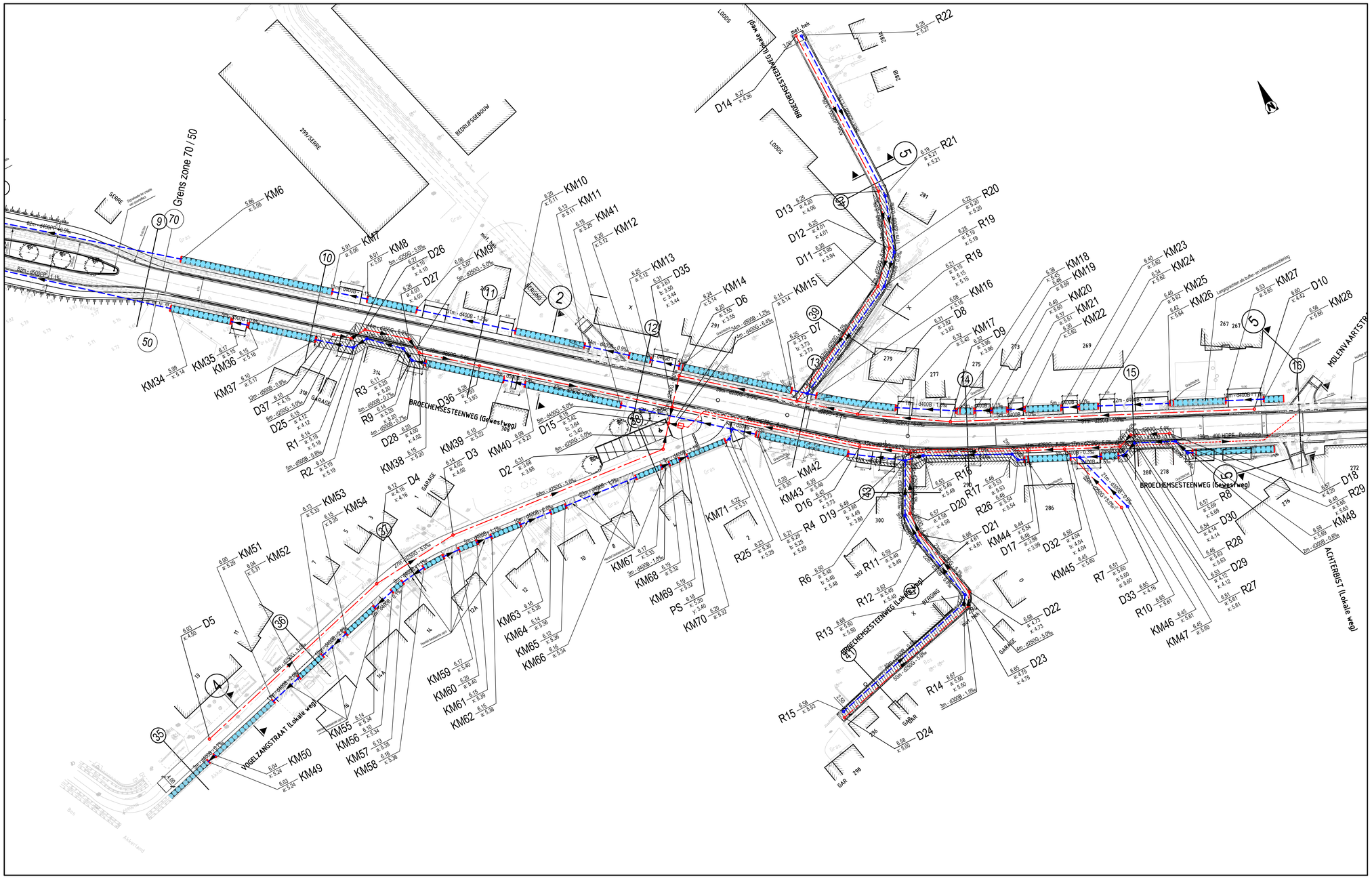

LEGENDE ONTWORPEN RIOLERING

- DWA riolering
- RWA riolering
- inspectieput
- Pompstation
- Kopmuur/drempel
- Kringsbeschoeiling

xx.xx	D7	maaiveld
a: xx.xx		inkomende leiding 1 — putnummer
b: xx.xx		inkomende leiding 2
c: xx.xx		inkomende leiding 3
x: xx.xx		uitgaande leiding 1
y: xx.xx		uitgaande leiding 2
40m - d500B - 2‰		lengte - diameter materiaal - helling + aanduiding afwateringsrichting

Opdrachtgever

NIJLEN 1001 Tabellen

GEMEENTE NIJLEN
PROVINCIE ANTWERPEN

Opdrachtgever	Gezien & goedgekeurd door	
Kerkstraat 4 2560 Nijlen Tel. +32 (0)3 410 02 11 Fax +32 (0)3 481 70 48	de algemeen directeur	de burgemeester
	I. Mulkens	P. Verbeeck

Project

FIETSPAD BROECHEMSESTEENWEG N116
Module 13

AANBESTEDING

Studiebureau

ARCADIS Design & Consultancy for natural and built assets

Maatschappelijke zetel:
ARCADIS Belgium nv/sa
Koningsstraat 80
1000 Brussel
Managing Director
Kristof Pepenstraete

Coördinerende vestiging:
ARCADIS Hasselt
Corda 1, Kempische Steenweg 311/2.07
3500 Hasselt | Belgie
Tel. +32 (0)2 505 75 00
Fax +32 (0)3 505 75 01

info@arcadisbelgium.be - www.arcadisbelgium.be

Index	Datum	Omschrijving	Getek.	Ontw.	Projectverantw.	WSM
L	17-09-2020	Aanbestedingsdossier	AMO	WSM		
K	13-04-2018	Aanpassingen nav opmerkingen AIWV	TJA	JCA/AGO		
J	16-10-2017	Aanpassingen nav opmerkingen AIWV	TJA	JCA/AGO	Schaal	1:500
I	21-12-2016	Proefstel bouwvergunning	KAN	JCA/AGO		
H	04-03-2016	Voorontwerp	KAN	JCA/AGO	Formaat	0,88 m²
G	15-12-2015	Voorontwerp	KAN	LLO/AGO		
F	04-11-2015	Voorontwerp	KAN	LLO	Projectnr.	**BE0112.000084**
E	07-10-2015	Voorontwerp	KAN	AGO		
D	29-06-2015	Voorontwerp	KAN	AGO	Volgnummer	8/27
C	28-04-2015	Voorontwerp	KAN	LLO		

Afdruktatum: 17-09-2020 19:03 PM
Bestandslocatie: C:\Users\Mkeuwts.Mccaw\OneDrive - ARCADIS\Desktop_BE_1027980_BE0112.0000 – N116 Broechemsesteenweg_Nijlen\WORK\work\20200915\dwg\12000084_r1~l1.dwg

GRONDPLAN RIOLERING
DEEL 1 EN 2

6