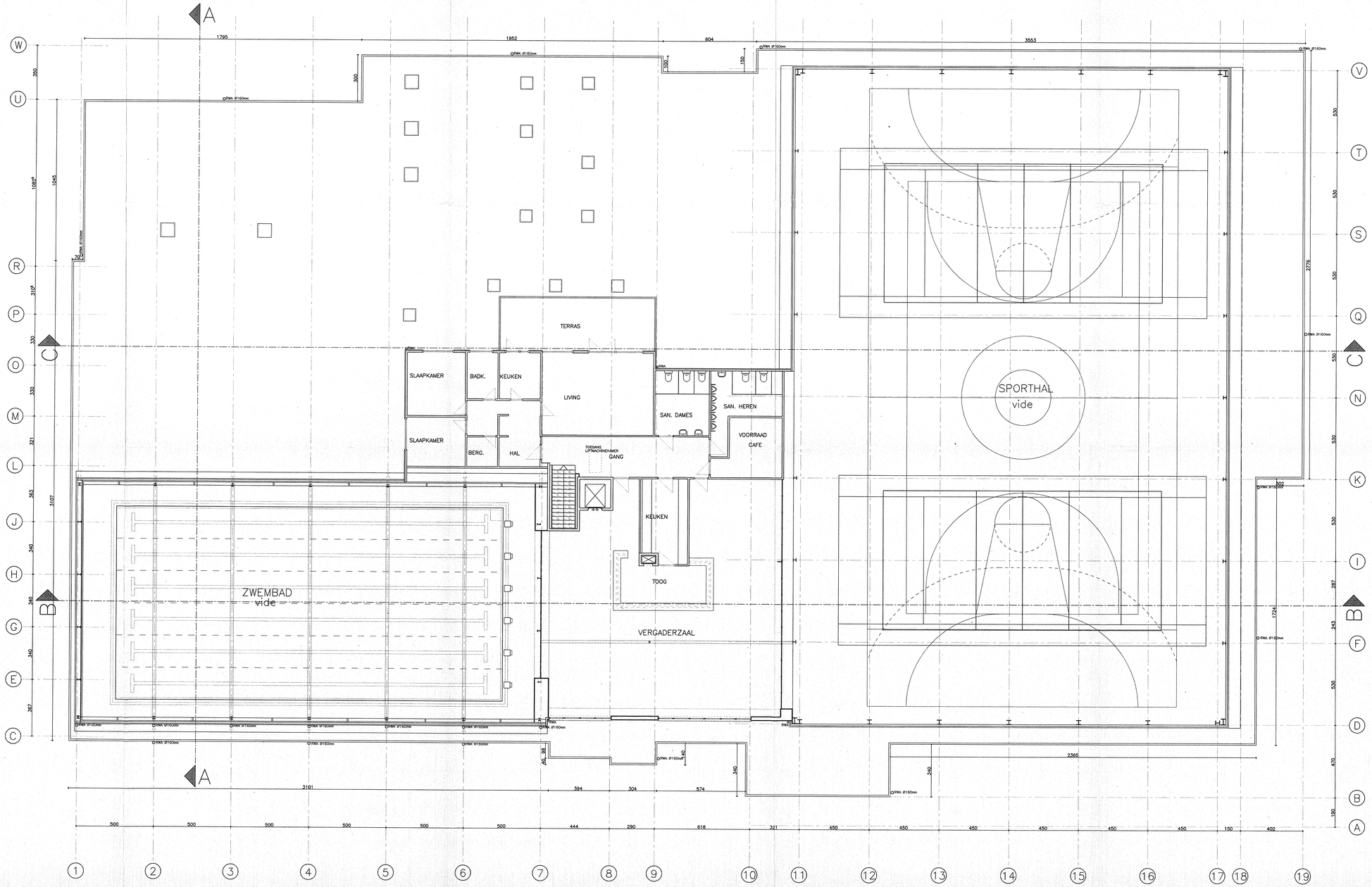

LEGENDE GROUNDPLANNEN

- bestaand metselwerk in BETONBLOKKEN
- nieuw metselwerk SNELBOUWSTEEN
- nieuw gevelmetselwerk
- nieuw metselwerk in BETONBLOKKEN
- nieuw metselwerk in CELLENBETONSTEEN
- af te breken metselwerk in BETONBLOKKEN
- af te breken
- gewapend beton, zichtbare delen : glad bekist
- lichte scheidingswand

get.	ind.	datum	wijzigingen

OPDRACHTGEVER

GEMEENTEBESTUUR NIJLEN
KERKSTRAAT 4 - 2560 NIJLEN

ONTWERP

VERNIEUWEN VAN HET GEMEENTELIJKE ZWEMBAD / SPORTHAL

WERF

SPORTCENTRUM NIJLEN
Gemeentestraat 36a
2560 NIJLEN
Kad. Sectie D, 1ste Afd., 282g, 283g

voor akkoord
de bouwheer
goedgekeurd door de gemeenteraad
in zitting van
Burgemeester
Dhr. E. Lens
Secretaris
Dhr. J.Doems

de ingenieur
ir.arch. E. Van Damme
ir.arch. F. Voes
ir.arch. P. de Mofforts

de architect
ir.arch. E. Van Damme
ir.arch. F. Voes
ir.arch. P. de Mofforts

de aannemer

ONDERWERP

GROUNDPLAN VERDIEPING
BESTAANDE TOESTAND

GET.	DATUM	SCHAAL	DOSSIER	NR. PLAN	IND.
BDB	21/06/99	1/100	ESSA 98376 ABETEC 98169	A11 11/13	

INGENIEURSBUREAU
ESSA N.V.
Halenseboan 35
B - 3290 DIEST - BELGIE
TEL. :(013) 31.37.69
FAX :(013) 31.50.91
E-MAIL :essa@club.innet.be

TIJDELIJKE VERENIGING

ABETEC N.V.
ARCHITECTEN & INGENIEURS
Vlassenhout 8
Industrieterrein Hoogveld
B - 9200 DENDERMONDE - BELGIE
TEL. :(052) 22.13.67
FAX :(052) 22.01.32
E-MAIL :abetec@abetec.be

Deze tekening is eigendom van ABETEC N.V.
Eigendomsrechten volgens DIN 34
CAD-Software van TEF AG