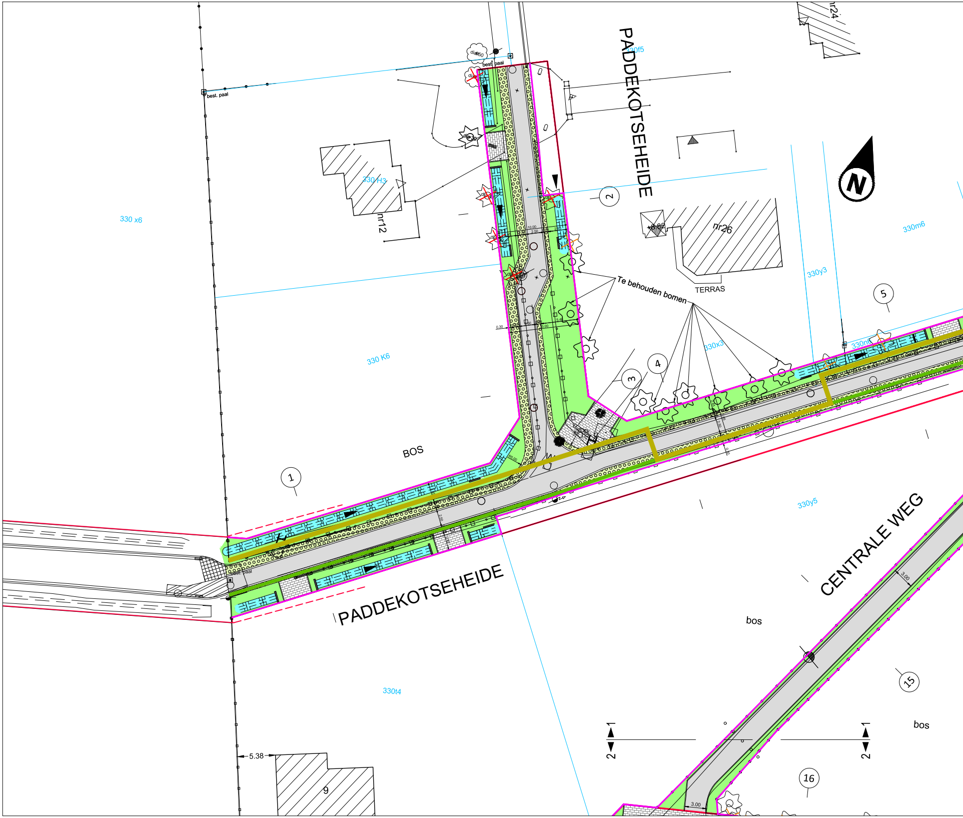
PADDEKOTSEHEIDE
PADDEKOTSEHEIDE
CENTRALE WEG
Te behouden bomen
TERRAS
BOS
bos
bos
nr12
nr26
nr24
9
330 x6
330 H3
330 K6
330f5
330m6
330y3
330x3
330n6
330y5
330t4
best. paal
best. paal
best. paal
5.38
3.00
3.00
1
2
3
4
5
15
16
2
2
N

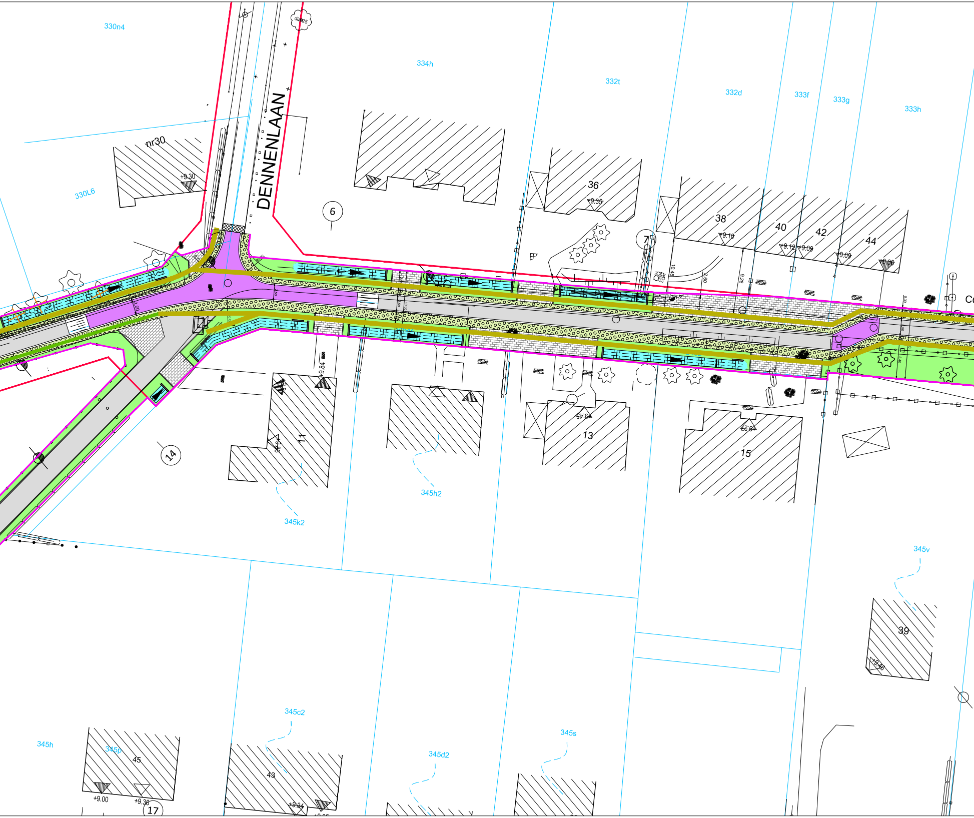
330n4
dia25
334h
332t
332d
333f
333g
333h
nr30
+9.30
330L6
DENNENLAAN
6
36
+9.35
7
38
+9.10
40
42
44
+9.12
+9.09
+9.09
+9.06
Co
+9.84
11
13
+9.45
15
+9.27
14
345h2
345k2
345v
39
+9.46
345c2
345h
345p
45
43
+9.00
+9.36
17
+9.34
345d2
345s

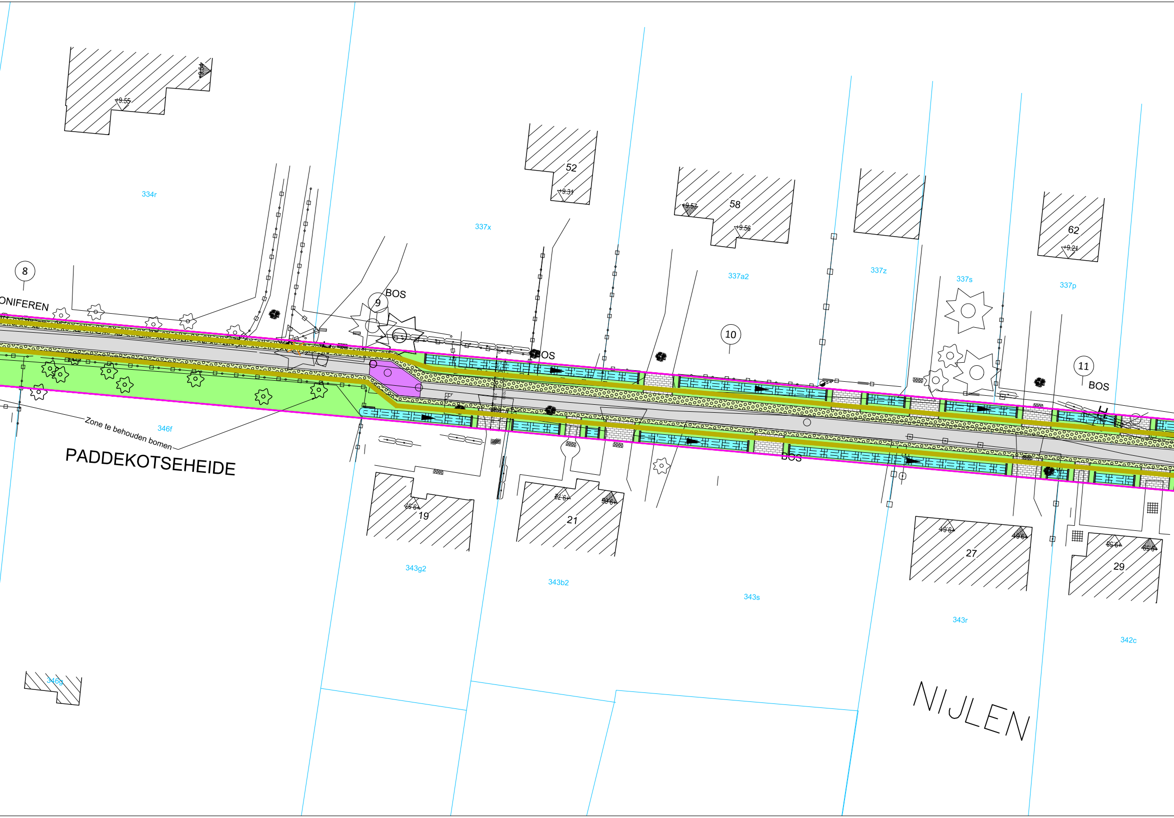

9.55
334r
52
9.31
337x
58
9.57
9.56
337a2
337z
62
9.21
337s
337p
8
ONIFEREN
BOS
9
OS
10
11
BOS
346f
Zone te behouden bomen
PADDEKOTSEHEIDE
BOS
19
21
27
29
343g2
343b2
343s
343r
342c
346g
NIJLEN

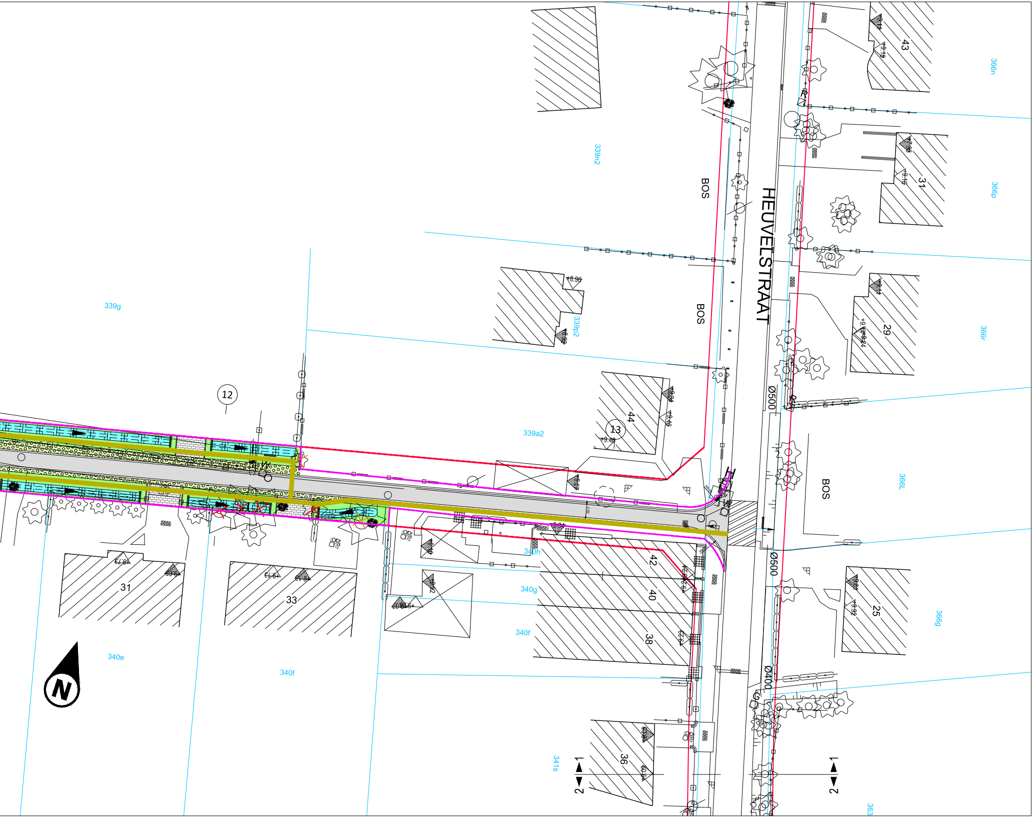
HEUVELSTRAAT
BOS
BOS
BOS
BOS
339g
339n2
339p2
339a2
340h
340g
340f
340e
340f
341s
366n
366p
366r
366l
366g
363
43
31
29
44
42
40
38
36
25
31
33
12
13
Ø500
Ø500
Ø400
2
2
N

LEGENDA ONTWERP WEGENIS

═	Trottoirband type III C
━	Trottoirband type ID1
⬜	Asfalt - rijweg
🟪	Betonstraatstenen - heidepaars - 22x11x10 - verkeersplateau
▨	Opbraak en herstellen rijweg naar bestaande toestand
▩	Aanwerken bestaande toestand, in uitvoering te bepalen
▦	Betonstraatstenen - grijs - 22x11x8 - opritten
🟩	Groenzone
☐	Aanwerken naar bestaande toestand
▥	Hellend vlak
∘	Anti-parkeerpaal
━	Kopmuur
🟦	Gracht
○	Inspectieput
━	Werkzone
━	Nutsleidingensleuf breedte 0.40m, diepte 0.90m
━	Nutsleidingensleuf breedte 0.60m, diepte 1.10m

De figuratie van de arcering is louter indicatief weergegeven op het plan

VESTIGING ANTWERPEN
Roderveldlaan 1, 2600 Antwerpen
tel: 03/221 55 00
fax: 03/221 55 01
Email: info.be@anteagroup.com
www.anteagroup.be

Antea Group is gecertificeerd volgens ISO9001

Gemeente Nijlen

Weg en rioleringswerken
Paddekotseheide (deel)-Centrale weg

Aanbesteding

GRONDPLAN WEGENISWERKEN (1/2)

Gezien en goedgekeurd door de ……………………
in vergadering van

Iris Mulkens
Algemeen directeur

Paul Verbeeck
Burgemeester

Opgesteld door Antea Group

Koen Reusen
Projectleider

Werner Panis
Projectmanager

AANGEBRACHTE WIJZIGINGEN

INDEX	GET.	AARD	DATUM
A	NGR	Voorontwerp	02-02-2010
B	NGR	Indiening VMM subsidiedossier	24-03-2010
C	VBA	Aanpassing voorontwerp na goedkeuring door AC : herindiening VMM subsidiedossier	07-06-2011
D	SBE	Aanpassing voorontwerp na goedkeuring door AC : herindiening VMM subsidiedossier	16-01-2018
E	KDP	Omgevingsvergunning	29-06-2018
F	KDP	Herindiening voorontwerp na verwerking voorwaarden omgevingsvergunning	09-07-2019
G	KDP	Aanbesteding - opmaak	07-10-2019
H	KDP	Aanbestedingsdossier dd 21-01-2020	02-12-2019
I			
J			

Dos. nr. Antea Group: 175106
Dos. nr. VMM: A210063A
Plan nr: 5.1
Schaal: 1/200
Planopp. 1.87m²
Gemeten:
Bestand: G0251_ONT_201-04-18.dwg

T:\R175000\INF\1751065\1751065001\Tekeningen\17_Uitvoering\175106-5001_UITV_Paddekotseheide+Centrale weg_MEDIA.dwg